គម្រោងបង្ការអេដស៍ភូមិភាគឧត្តរ

សន្និបាតបូកសរុបលទ្ធផលការងារ ប្រចាំឆ្នាំ២០២០ (មករា-កញ្ញា)

រៀបចំដោយ៖ ប្រាជ្ញ ស៊ីណាត

តួនាទី៖ មន្ត្រីទំនាក់ទំនងគម្រោងបង្ការអេដស៍

មាតិកា

1. សង្ខេបសកម្មភាពគម្រោងរបស់រ៉ាក់
2. សមិទ្ធផលសម្រេចគម្រោងបង្ការអេដស៍ក្នុងឆ្នាំ២០២០ (ខែមករា-កញ្ញា)
3. បញ្ហាប្រឈម និងស្នើរកដំណោះស្រាយ

17 Provinces

រ៉ាក់អនុវត្តគម្រោងក្នុង១៧ខេត្តក្រុង

កម្មវិធីអប់រំពីជំងឺអេដស៍ (HIV)

វ៉ាក់អប់រំពីជំងឺអេដស៍ ធ្វើតេស្តឈាមចុងម្រាមដៃរកមេរោគអេដស៍-ស្វាយ ដោយរក្សាការសម្ងាត់ បញ្ជូនទៅទទួលសេវាព្យាបាលនិងថែទាំ ផ្តល់ស្រោមអនាម័យ-ទឹករំអិល ដោយឥតគិតថ្លៃ សម្រាប់ស្ត្រីធ្វើការនៅសេវាកម្សាន្ត ក្រុមបុរសស្រឡាញ់បុរស និងក្រុមភេទទីបី នៅកន្លែងគ្រឹះស្ថានសេវាកម្សាន្ត និងកន្លែងប្រមូលផ្តុំផ្សេងទៀតជាច្រើន។

- -គោលបំណង: បង្កើនការស្វែងរកនិងព្យាបាលករណីអេដស៍ថ្មីទាន់ពេលវេលា
- -គ្របដណ្តប់ ១0ខេត្ត: កំពង់ឆ្នាំង ពោធិសាត់ បាត់ដំបង ប៉ៃលិន បន្ទាយមានជ័យ សៀមរាប ឧត្តរមានជ័យ ព្រះវិហារ រតនៈគីរី និងកំពង់ធំ
- -ក្រុមប្រឈមៈ ស្ត្រីធ្វើការនៅសេវាកម្សាន្ត ក្រុមបុរសស្រឡាញ់បុរស និងក្រុមភេទទីបី សរុបជាង ២ម៉ឺននាក់
- -សមិទ្ធផលៈ វ៉ាក់រកឃើញ ១ករ ណី HIV+ ជាមធ្យមក្នុងមួយថ្ងៃក្នុងចំណោមក្រុមប្រឈម

កម្មវិធីអប់រំពីជំងឺរបេងនៅតាមសហគមន៍ (TB)

រ៉ាក់អប់រំពីជំងឺរបេងនៅតាមសហគមន៍ បន្ទាប់មកកំណត់ករណីសង្ស័យជំងឺរបេង រួចបញ្ជូនអ្នកសង្ស័យទៅកាន់មូលដ្ឋានសុខាភិបាលដើម្បីធ្វើរោគវិនិច្ឆ័យ និងព្យាបាលនៅមណ្ឌលសុខភាព និងសហគមន៍ ដោយឥតគិតថ្លៃ។

- -គោលបំណង: បង្កើនការស្វែងរក និងព្យាបាលករណីរបេងថ្មីទាន់ពេលវេលា
- -គ្របដណ្តប់ ៥ខេត្ត: ភ្នំពេញ កំពង់ឆ្នាំង ពោធិសាត់ កំពង់ធំ កំពង់ចាម
- -រោគសញ្ញាសង្ស័យរបេង: ក្អក ក្តៅខ្លួន បែកញើស ស្រកទំងន់ ចាប់ពីពីរសប្តាហ៍ឡើងទៅ
- -ក្រុមប្រឈម: មនុស្សចាស់ចាប់ពី ៥៥ឆ្នាំ អ្នករស់នៅជិតស្និទ្ធអ្នកជំងឺរបេង អ្នកជំងឺទឹកនោមផ្អែម និងកុមារកង្វះអាហារូបត្ថម្ភ
- -សមិទ្ធផល: រ៉ាក់ចុះបញ្ជីព្យាបាលរបេង ៣ពាន់ករណីជាមធ្យមប្រចាំឆ្នាំ

កម្មវិធីផ្សព្វផ្សាយអំពីសេវាអំពើហិង្សាផ្លូវភេទ និងយេនឌ័រ (SGBV)

- វ៉ាក់អប់រំផ្សព្វផ្សាយពីអំពើហិង្សាផ្លូវភេទនិងយេនឌ័រ បន្ទាប់មកកំណត់រកជនរងគ្រោះ នៅតាមសហគមន៍ និងគ្លីនិកវ៉ាក់ រួចផ្តល់ការគាំទ្រពេញលេញសម្រាប់ជនរងគ្រោះ រួមមានសេវាសុខភាព ប្រឹក្សាយោបល់ព្យាបាលផ្លូវចិត្ត សេវាច្បាប់ និងសេវាសង្គមដទៃទៀត ដោយសហការជាមួយអង្គការដៃគូ និងអ្នកពាក់ព័ន្ធដទៃទៀត។
- -គោលបំណង ៖ ស្វែងរកករណីអំពើហិង្សាផ្លូវភេទ និងផ្តល់សេវាដល់ ជនរងគ្រោះ
- -គ្របដណ្តប់ ៨ខេត្ត ៖ ភ្នំពេញ បាត់ដំបង សៀមរាប កំពង់ចាម កំពង់ស្ពឺ តាកែវ កំពត ព្រះសីហនុ
- -ក្រុមប្រឈម ៖ អ្នកទទួលរងអំពើហិង្សាផ្លូវកាយ ផ្លូវភេទ ផ្លូវចិត្ត តាមសង្កត់ផ្នែកសេដ្ឋកិច្ច ជេរប្រមាថនិងមាក់ងាយ
- -សមិទ្ធផល ៖ វ៉ាក់រកឃើញនិងផ្តល់ការគាំទ្រជនរងគ្រោះជិត ៥00 ករណីក្នុងឆ្នាំ២០១៨

កម្មវិធីបង្កើនតម្រូវការសេវាសុខភាព (DGHS)

- វ៉ាក់អប់រំផ្តល់ព័ត៌មានពីសុខភាពបន្តពូជ សុខភាពផ្លូវភេទរួមមាន៖ ពន្យារកំណើត រំលូតសុវត្ថិភាព ការករោគតាមផ្លូវបន្តពូជ ការថែទាំផ្ទៃពោះមុននិងក្រោយសម្រាល មេរោគអេដស៍-ជំងឺអេដស៍ ជំងឺមហារីកមាត់ស្បូន និងបញ្ជូនក្រុមគោលដៅទៅទទួលសេវាសុខភាពតាមតម្រូវការរបស់ពួកគេ។
- -គោលបំណង ៖ បង្កើនការប្រើប្រាស់សេវាសុខភាពផ្លូវភេទ និងបន្តពូជ
- -គ្របដណ្តប់ ១០៨ រោងចក្រ៖ រាជធានីភ្នំពេញ ខេត្តបាត់ដំបង សៀមរាប កំពង់ចាម តាកែវ កំពង់ស្ពឺ កំពត និងព្រះសីហនុ។
- -ក្រុមគោលដៅ៖ កម្មករ-កម្មការនីរោងចក្រ សិស្ស និស្សិត ស្ត្រីបម្រើការសេវាកម្សាន្ត និងប្រជាជនក្នុងសហគមន៍
- -សមិទ្ធផល ៖
- ចំនួនសេវាដែលបានផ្តល់ដល់កម្មករ-កម្មការនីរោងចក្រមានចំនួន ៦៣,១៧៤ ករណី ក្នុងឆ្នាំ ២០១៨។
- ចំនួនសេវាដែលបានផ្តល់ដល់សិស្ស និងនិស្សិត មានចំនួន ២០,៨២៩ ករណី ក្នុងឆ្នាំ ២០១៨
- ចំនួនសេវាដែលបានផ្តល់ដល់ស្ត្រីបម្រើសេវាកម្សាន្ត ចំនួន ៤,៨៧៤ ករណី ក្នុងឆ្នាំ ២០១៨

កម្មវិធីសុខភាពយុវវ័យ (YOUTH)

- វ៉ាក់អប់រំនិងផ្សព្វផ្សាយព័ត៌មានពីសុខភាពផ្លូវភេទសុខភាពបន្តពូជ និងសិទ្ធិដល់យុវវ័យនិង ក្រុមបំប្លែងភេទ និងបញ្ជូនក្រុមគោលដៅទៅទទួលសេវាសុខភាពតាមតម្រូវការរបស់ពួកគេ។

-គោលបំណង ៖

- បង្កើតបរិយាកាសសម្រាប់ការពិភាក្សាដោយសេរី និងមានការទទួលខុសត្រូវអំពីសុខភាពផ្លូវភេទ បន្តពូជ និងសិទ្ធិ
- បង្កើនសមត្ថភាពអ្នកស្ម័គ្រចិត្ត និងដៃគូលើការអប់រំទាក់ទងនឹងសុខភាពផ្លូវភេទ បន្តពូជ និងសិទ្ធិ
- ផ្តល់សេវាអប់រំនិងផ្សព្វផ្សាយព័ត៌មានសុខភាពទាក់ទងនឹង សុខភាពផ្លូវភេទ បន្តពូជ និងសិទ្ធិប្រកបដោយគុណភាព
- -គ្របដណ្តប់៖ ៩៨ឃុំ ១០ស្រុករដ្ឋបាលក្នុងខេត្តសៀមរាប កំពត និងរាជធានីភ្នំពេញ ។
- -ក្រុមគោលដៅ៖ យុវវ័យ ក្រុមបំប្លែងភេទ សិស្ស ស្ត្រី ក្មេងស្រី គ្រូបង្រៀន ឪពុកម្តាយ អាជ្ញាធរមូលដ្ឋាននិងប្រជាជនក្នុងសហគមន៍
- -សមិទ្ធផល៖ ចំនួនយុវវ័យ ក្រុមបំប្លែងភេទ និងអ្នកពាក់ព័ន្ធបានទទួលការអប់រំនិងផ្សព្វផ្សាយព័ត៌មាននិងវត្ថុបណ្តុះបណ្តាលពីសុខភាពបន្តពូជ ផ្លូវភេទនិងសិទ្ធិមានចំនួន ១,០៩៧,១០៧ ក្នុងឆ្នាំ ២០១៨។

កម្មវិធីស្វែងរកការគាំទ្រមតិ (ADVOCACY)

- អង្គការរ៉ាក់បាននឹងកំពុងចូលរួមចំណែកជួយរាជរដ្ឋាភិបាលកម្ពុជាក្នុងការកំណត់រកភាពខ្វះចន្លោះក្នុងគោលនយោបាយផ្សេងៗដែលពាក់ព័ន្ធនឹងសុខភាពផ្លូវភេទ បន្តពូជ និងសិទ្ធិ និងធ្វើការជាមួយសង្គមស៊ីវិលក្នុងការផ្តល់អនុសាសន៍ និងតាមដានការអនុវត្តគោលនយោបាយទាំងនោះដោយផ្តោតលើគោលដៅចំនួនបី៖ ទី៣ ទី៤ និង ទី៥។

គោលបំណង ៖

- ជំរុញការបញ្ចូលសុខភាពផ្លូវភេទ បន្តពូជ និងសិទ្ធិ (SRHR) ទៅក្នុងផែនការអភិវឌ្ឍន៍ក្រោយឆ្នាំ២០១៥
- ជំរុញការដាក់បញ្ចូលមុខវិជ្ជាអប់រំគោលគំនិតផ្លូវភេទគ្រប់ជ្រុងជ្រោយ (CSE) ទៅក្នុងកម្មវិធីសិក្សានៅគ្រប់សាលា
- ជំរុញការគាំទ្រការប្រើប្រាស់សិទ្ធិរបស់យុវវ័យចំពោះការអប់រំផ្លូវភេទគ្រប់ជ្រុងជ្រោយ (CSE)
- -គ្របដណ្តប់៖ ក្រសួងសុខាភិបាល ក្រសួងអប់រំ យុវជន និងកីឡា ក្រសួងកិច្ចការនារី ក្រសួងផែនការ ក្រសួងការងារ និងបណ្តុះបណ្តាលវិជ្ជាជីវៈ។
- -ក្រុមគោលដៅ៖ ព្រឹទ្ធសភា សភាជាតិ មន្ត្រីជាន់ខ្ពស់តាក់តែងច្បាប់និងគោលនយោបាយ មន្ត្រីកម្មវិធីជាតិ និងអង្គការសង្គមស៊ីវិលជាតិនិងអន្តរជាតិ។

សមិទ្ធផល៖

- សរសេរសៀវភៅសិក្សាគោលផ្នែកអប់រំសុខភាពផ្លូវភេទនិងសុខភាពបន្តពូជសម្រាប់គ្រូបង្រៀននិងសិស្សថ្នាក់ទី៧ និងទី១០។
- កិច្ចប្រជុំផ្តល់យោបល់លើលទ្ធផលសិក្សាស្តីអំពីអំពើហិង្សាលើផ្លូវភេទនិងយេនឌ័រ ជាមួយក្រសួងកិច្ចការនារី ក្រសួងសង្គមកិច្ច ក្រសួងសុខាភិបាល ក្រសួងមហាផ្ទៃ ក្រសួងអប់រំ និងអង្គការក្រៅរដ្ឋាភិបាលនានា។
- បទបង្ហាញលទ្ធផលសិក្សាស្តីអំពីការរំលូតនៅប្រទេសកម្ពុជាជាមួយមន្ត្រីបច្ចេកទេសផ្នែកកម្មវិធីជាតិសុខភាពផ្លូវភេទនិងសុខភាពបន្តពូជ និងនិងអង្គការសង្គមស៊ីវិលជាតិនិងអន្តរជាតិ។
- សរសេររបាយការណ៍ស្តីបញ្ហាសុខភាពនៅកម្ពុជាទៅអង្គការសហប្រជាជាតិផ្នែកប្រឆាំងនឹងរាល់ទម្រង់ហិង្សានិងការរើសអើងលើស្ត្រីនិងក្មេងស្រី (UN CEDAW) ។

កម្មវិធីស្វែងរកការគាំទ្រមតិ

➢ បានរៀបចំឯកសារស្វែងរកការគាំទ្រ ទាក់ទងនឹងភាពខ្វះចន្លោះនៃគោលនយោបាយទាក់ទងនឹងគោលដៅអភិវឌ្ឍន៍ចីរភាព (SDGs)

➢ បានបញ្ចប់របាយការណ៍ជាតិតាមដានពីយុទ្ធសាស្រ្តជាតិឆ្លើយតបនឹងសន្និសីទអន្តរជាតិស្តីពីប្រជាជន និងការអភិវឌ្ឍន៍ (ICPD +25) និងបោះពុម្ពចំនួន ២០០ ច្បាប់

ការស្វែងរកការគាំទ្រមតិ ស្តីពីការឆ្លើយតបផ្នែកសុខភាពផ្លូវភេទ សុខភាពបន្តពូជ និងសិទ្ធិ សម្រាប់គោលដៅអភិវឌ្ឍប្រកបដោយចីរភាព នៅប្រទេសកម្ពុជា" និង "វឌ្ឍនភាពនៃការអនុវត្តលើក្របខណ្ឌយុទ្ធសាស្រ្តជាតិ និងផែនការសកម្មភាពជាតិស្តីពីការទប់ស្កាត់អំពើហិង្សាលើស្រ្តី ឆ្នាំ ២០១៤-២០១៨ ឆ្លើយតបនឹងសន្និសីទអន្តរជាតិ ស្តីពីប្រជាជន និងការអភិវឌ្ឍ +២៥

«វគ្គបណ្តុះបណ្តាលស្តីពីការសរសេរសៀវភៅអប់រំផ្លូវភេទគ្រប់ជ្រុងជ្រោយសម្រាប់គ្រូ និងសិស្សថ្នាក់ទី៧»។ អង្គការថែទាំសុខភាពគ្រួសារកម្ពុជា (RHAC) ក្រោមជំនួយផ្នែកបច្ចេកទេសពីសមាគមស៊ុយអែតដើម្បីការអប់រំរៀងផ្លូវភេទ (RFSU) បានចូលរួមជួយជាជំនួយផ្នែកបច្ចេកទេសដល់ការសរសេរសៀវភៅអប់រំផ្លូវភេទគ្រប់ជ្រុងជ្រោយសម្រាប់គ្រូ និងសិស្សថ្នាក់ទី៧ របស់ក្រសួងអប់រំយុវជននិងកីឡា

កម្មវិធីអប់រំពីច្បាប់និងសេវារំលូតដោយសុវត្ថិភាព
(ABORTION)

- រ៉ាក់អប់រំ និងផ្សព្វផ្សាយព័ត៌មានពីការរំលូតសុវត្ថិភាព ការរើសអើងពីរំលូត ច្បាប់រំលូតក្នុងប្រទេសកម្ពុជា និងបញ្ជូនក្រុមគោលដៅជាពិសេសកម្មកររោងចក្រ ទៅទទួលសេវារំលូតសុវត្ថិភាពដោយឥតគិតថ្លៃតាមរយៈបេឡាជាតិសន្តិសុខសង្គម (ប.ស.ស)។

គោលបំណង ៖ បង្កើនការយល់ដឹង និងការទទួលបានសេវារំលូតសុវត្ថិភាព

គ្របដណ្តប់ ៨រាជធានី ខេត្ត ៖ ភ្នំពេញ បាត់ដំបង សៀមរាប កំពង់ចាម កំពង់ស្ពឺ តាកែវ កំពត ព្រះសីហនុ

- -ក្រុមគោលដៅ៖ កម្មករ-កម្មការនីរោងចក្រ និងស្រ្តីនៅតាមសហគមន៍
- -សមិទ្ធផល ៖ រ៉ាក់គាំទ្រផ្តល់សេវាដល់ ៧ពាន់ករណីរំលូតជាមធ្យមប្រចាំឆ្នាំ

- Provide comprehensive SRH services, including health education
- Serve vulnerable populations (factory workers, students, EW, MSM, TG, etc.)
- Quality improvement (training, QoC, etc.)
- Contract services with NSSF (10 clinics)
- Hotline

ពិធីអបអរសាទរឆ្នាំថ្មីប្រពៃណីជាតិខ្មែរ
RHAC
អង្គការថែទាំសុខភាពគ្រួសារកម្ពុជា រ៉ាក់

គម្រោង

បង្ការអេដស៍ភូមិភាគ

ឧត្តរ

Project Coverage

NORTH

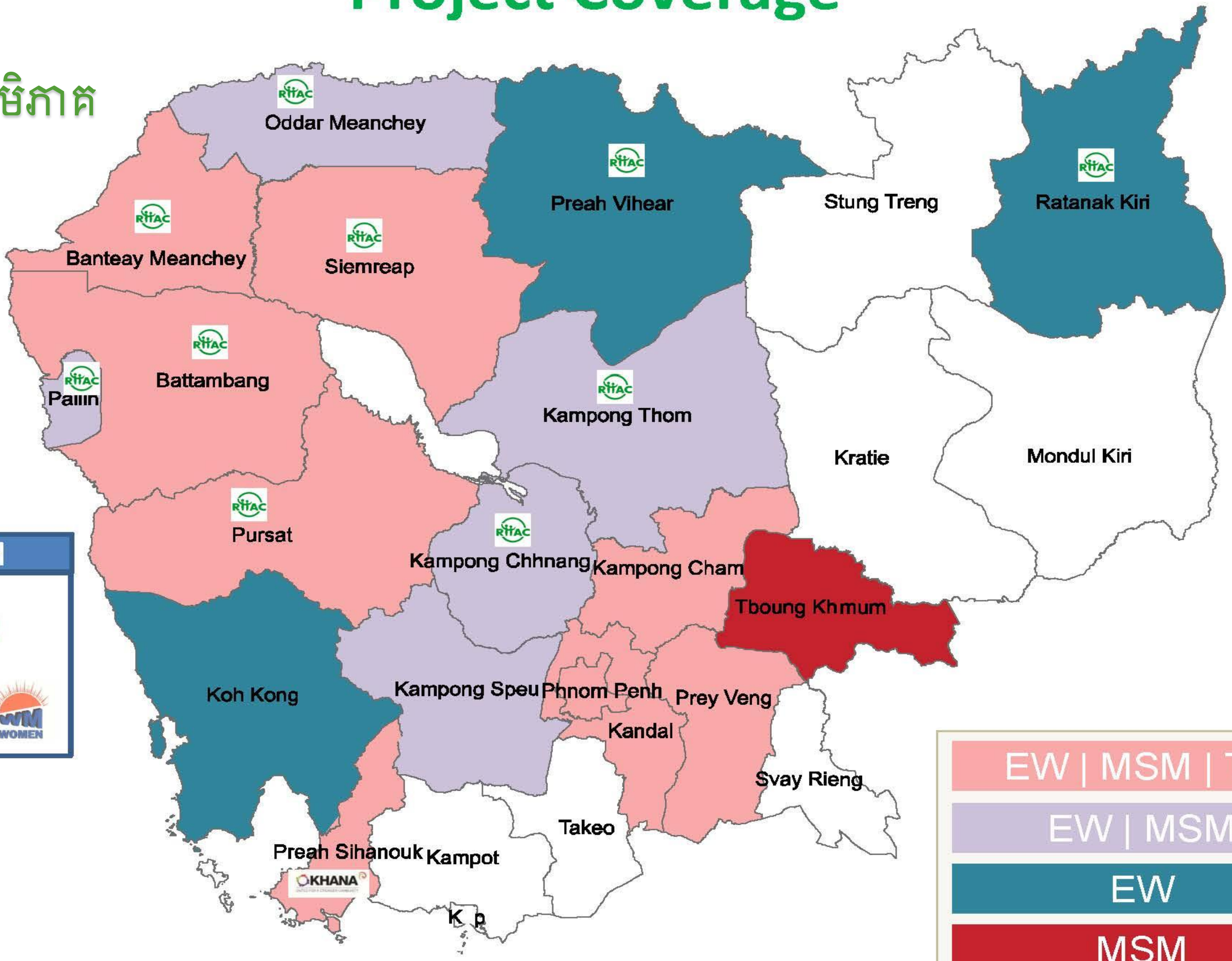

EW | MSM | TG

EW | MSM

EW

MSM

តំបន់គ្របដណ្តប់ប្រចាំគម្រោងទាំង១០ខេត្ត

Provinces	ODs	FEW	MSM	TG	Targets	Partners	Staff	OWs
BMC	4	1,690	1,740	342	3,772	RHAC &MHSS	6	16
BTB	5	1,980	3,333	309	5,622	RHAC &MHSS	6	23
KCN	3	515	670	0	1,185	RHAC &MHSS	4	6
PLN	1	478	418	0	896	RHAC &MHSS	2	4
KTM	3	609	514	0	1,123	RHAC &MHSS	2	5
OMC	2	368	636	0	1,004	WOMEN &MHC	2	6
PST	4	398	885	63	1,346	RHAC &MHSS	3	7
PVH	1	292	0	0	292	WOMEN	1	2
RKR	2	529	0	0	529	WOMEN	2	2
SRP	4	2,361	1,128	285	3,774	RHAC &MHC	6	17
Total	**29**	**9,220**	**9,324**	**999**	**19,543**		**32**	**88**

Virtual outreach & Night time outreach activities in public garden

Small group discussion &HIV testing with MSM, FEW at hotspot sites at night

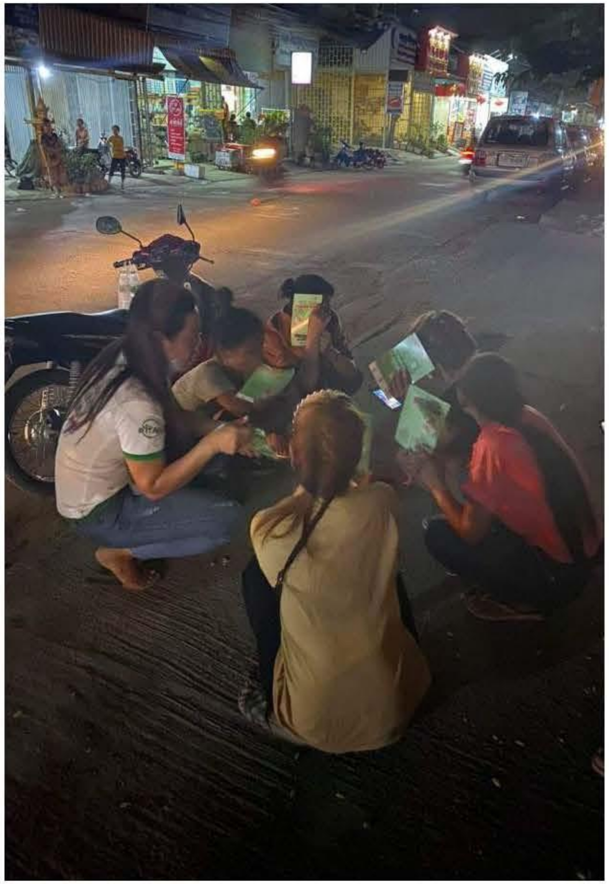

លទ្ធផលសម្រាប់ឆ្នាំ២០២០(ពីខែមករា-កញ្ញា)

ប្រភេទក្រុមប្រជាជនគន្លឹះ	ចំនួនក្រុមគន្លឹះបានទទួលសេវាអប់រំ	ចំនួនក្រុមគន្លឹះបានទទួលស្រោមអនាម័យ	ចំនួនក្រុមគន្លឹះបានទទួលសេវាតេស្តឈាម	ចំនួនលទ្ធផលតេស្តបញ្ជាក់វិជ្ជមាន (+)	ចំនួនលទ្ធផលតេស្តបញ្ជាក់អវិជ្ជមាន (-)	ចំនួនអ្នកផ្ទុកមេរោគអេដស៍បានទទួលការព្យាបាល ART	% HIV yield
នារីបំរើការងារនៅគ្រឹះស្ថានកម្សាន្តសប្បាយ	១១៦០៧នាក់	១១៦០៧នាក់	៨៨១៤នាក់	៣៧	2	៣៧	0.40%
ក្រុមបុរសស្រលាញ់បុរស	១១០៣២នាក់	១១០៣២នាក់	៩៣៨៦នាក់	២១៦	1	២១៤	2.30%
ក្រុមបំប្លែងភេទ	១៤៨២នាក់	១៤៨២នាក់	១១៨៩នាក់	៣៤	0	៣៤	2.85%

HIV Case (+) break down by age, From Jan-Sep 2020 in Northern Zone (RHAC)

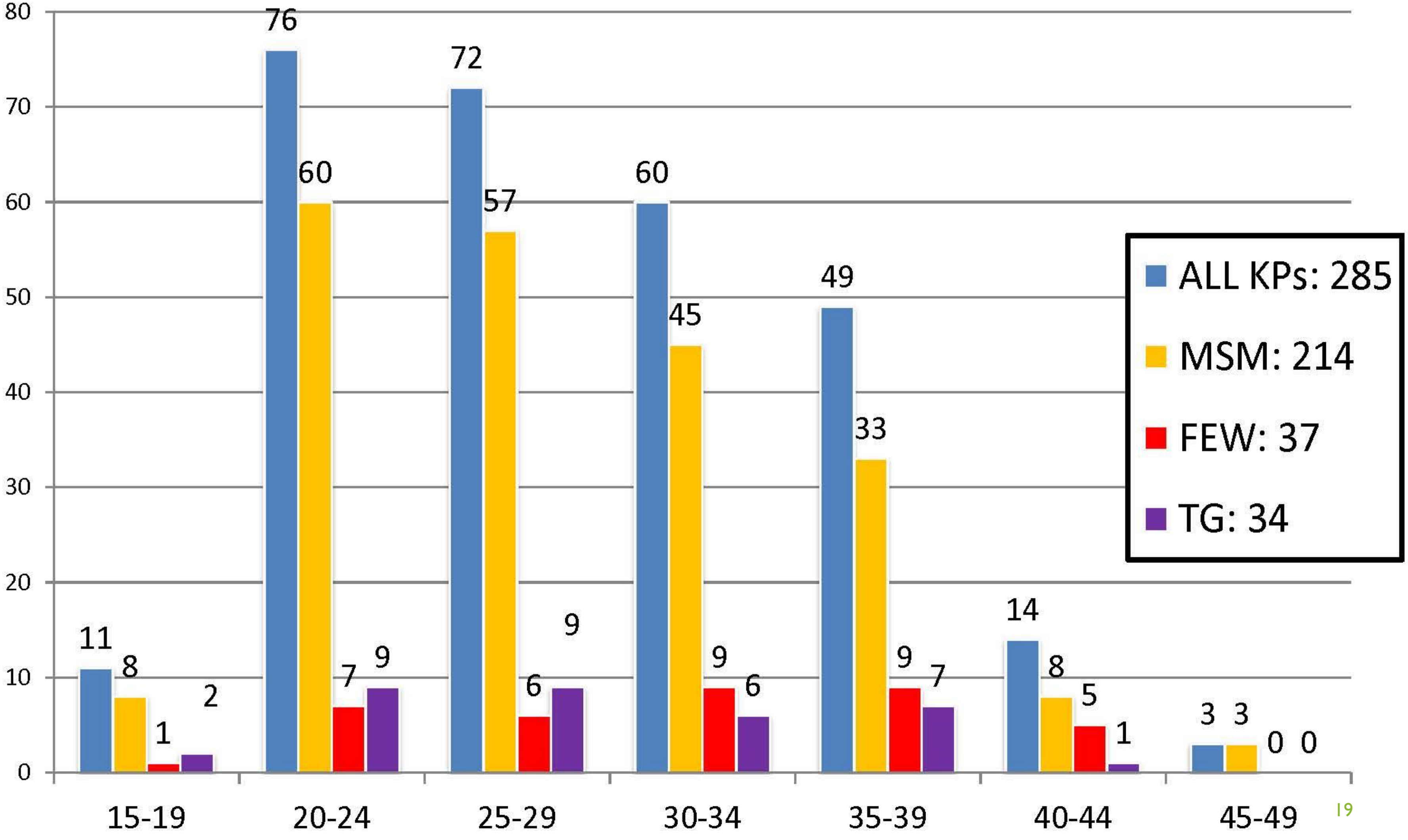

Province	FEW Tested HIV+	MSM Tested HIV+	TG Tested HIV+	FEW Tested HIV+ and Treated	MSM Tested HIV+ and Treated	TG Tested HIV+ and Treated
BMC	9	57	12	9	57	12
BTB	10	56	8	10	56	8
KCH	0	9	0	0	9	0
KTH	1	7	0	1	7	0
OMC	2	6	0	2	6	0
PLN	0	3	0	0	3	0
PST	5	9	3	5	9	3
PVH	2	0	0	2	0	0
RKR	1	0	0	1	0	0
SRP	7	68	11	7	68	11
Total	37	215	34	37	215	34

សកម្មភាពអប់រំនិងតេស្តឈាមនៅតាមតំបន់

of HIV positive case and treatment which finding by Modality, From Q2-2018 to Q3-2020

Positive case & Treatment	Q2-2018	Q3-2018	Q4-2018	Q1-2019	Q2-2019	Q3-2019	Q4-2019	Q1-2020	Q2-2020	Q3-2020	Total
Outreach	28	77	47	43	47	42	67	64	50	72	537
RHAC Clinic	10	6	15	9	6	9	20	13	7	6	101
PDI+	0	0	0	10	14	8	4	0	2	1	39
Social Media						26	24	23	28	20	121
Total	38	83	62	62	67	85	115	100	87	99	798

បណ្ដាញកម្មវិធីស្វែងរកដៃគូ
(DATING APP)

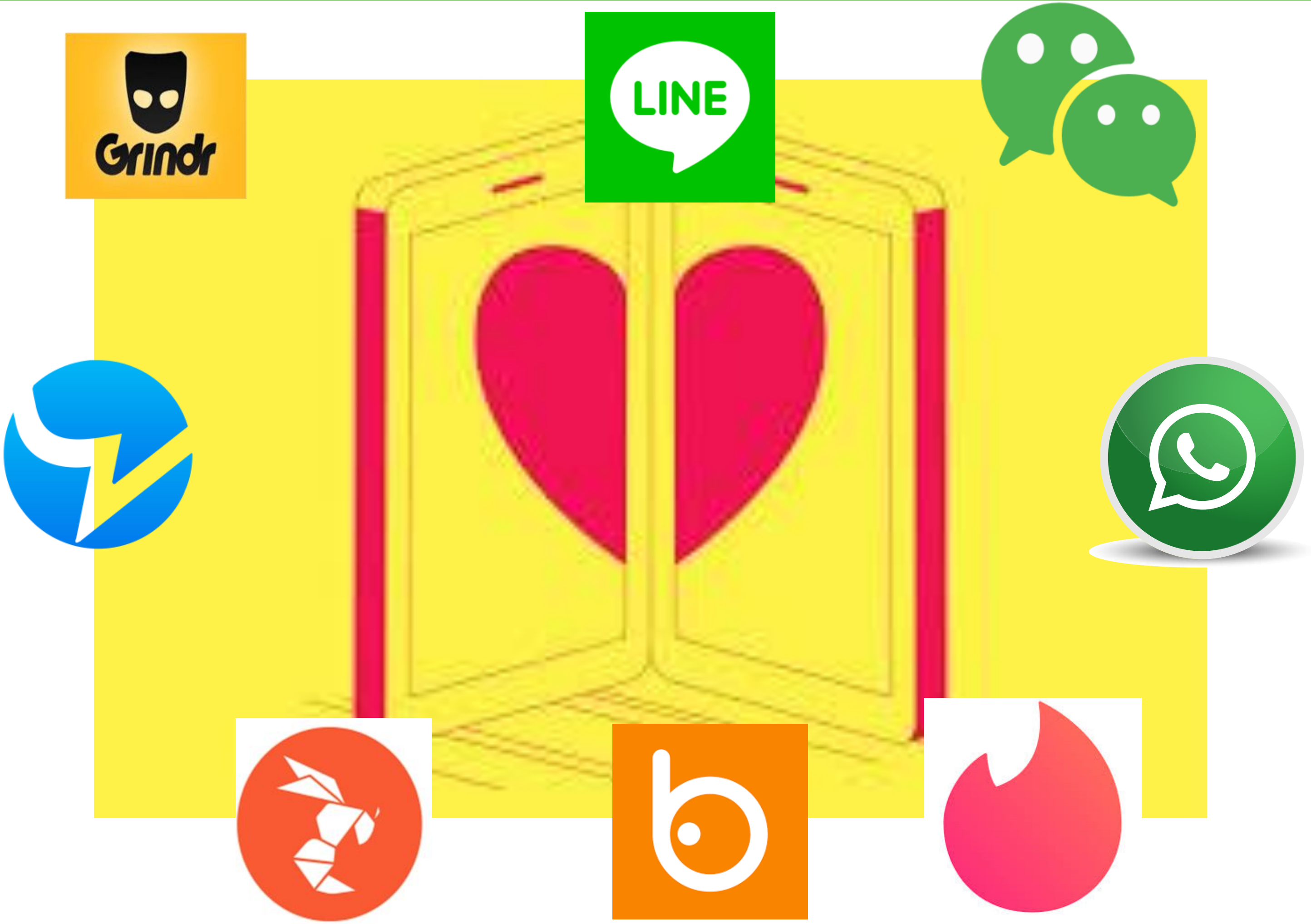

Active Now
like_Cambodia
HIV TESTING
Ok
415176
Grindr

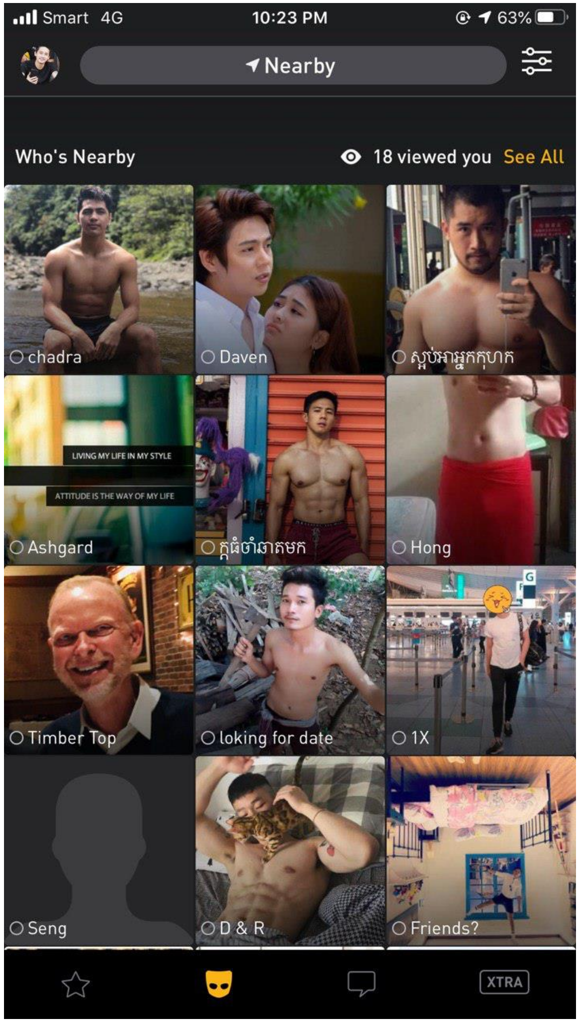
Smart 4G 10:23 PM 63%
Nearby
Who's Nearby
18 viewed you See All
chadra
Daven
ស្អប់អ្នកកុហក
Ashgard
Hong
Timber Top
loking for date
1X
Seng
D & R
Friends?
XTRA

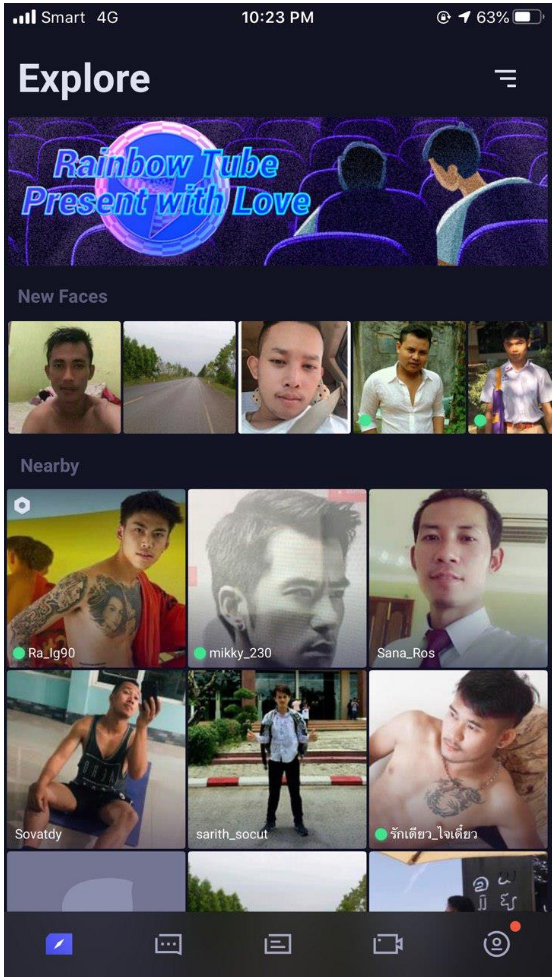
Smart 4G 10:23 PM 63%
Explore
Rainbow Tube
Present with Love
New Faces
Nearby
Ra_lg90
mikky_230
Sana_Ros
Sovatdy
sarith_socut
รักเดียว_ใจเดียว

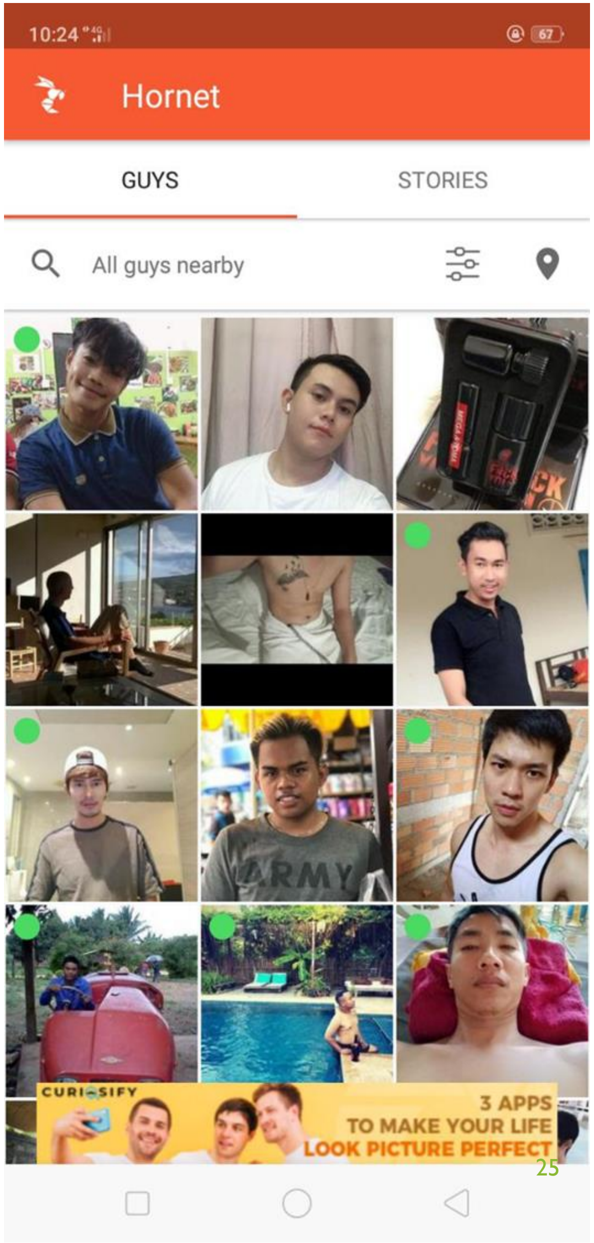
10:24
Hornet
GUYS
STORIES
All guys nearby
CURIOSIFY
3 APPS
TO MAKE YOUR LIFE
LOOK PICTURE PERFECT

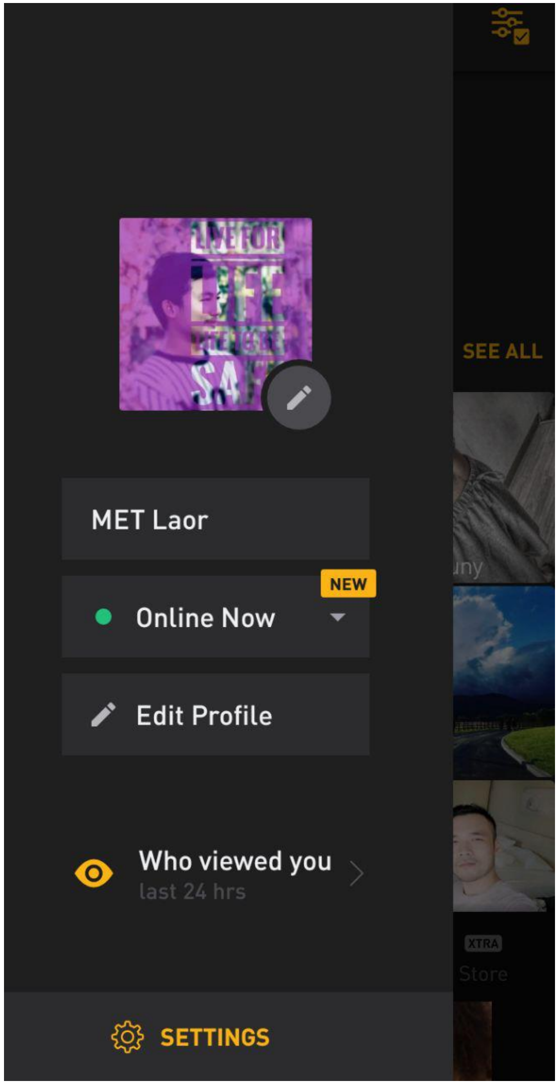
SEE ALL
MET Laor
NEW
Online Now
Edit Profile
Who viewed you
last 24 hrs
XTRA
Store
SETTINGS

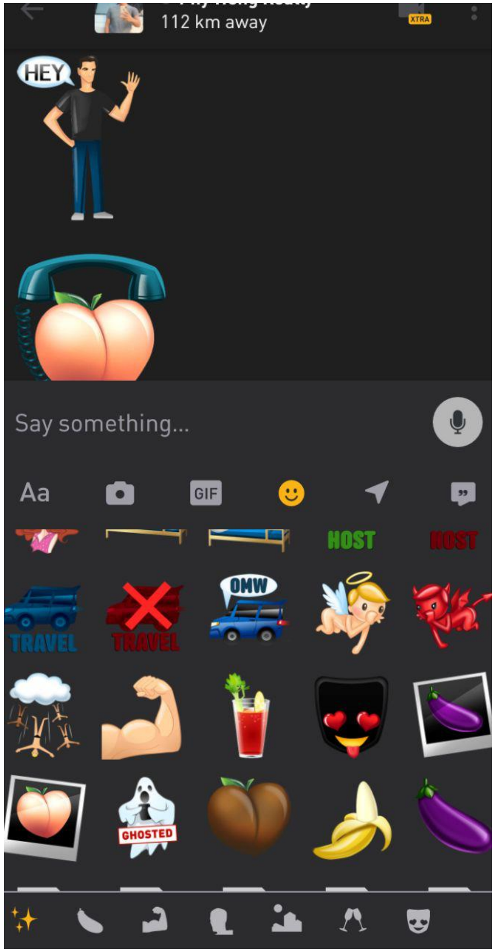
112 km away
HEY
Say something...
Aa
GIF
HOST
HOST
TRAVEL
TRAVEL
OMW
GHOSTED

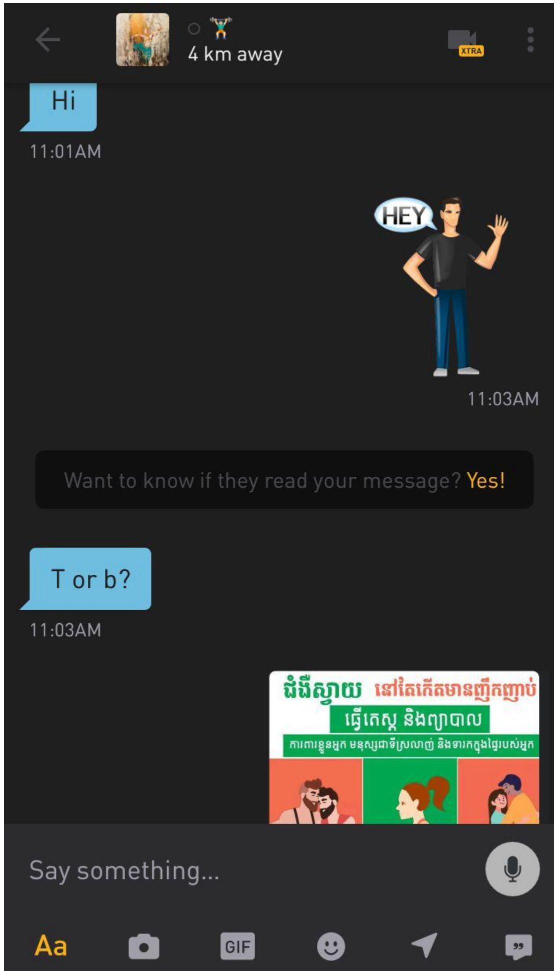
4 km away
XTRA
Hi
11:01AM
HEY
11:03AM
Want to know if they read your message? Yes!
T or b?
11:03AM
Say something...
Aa
GIF

% OF DATING APP USING AMONG KP

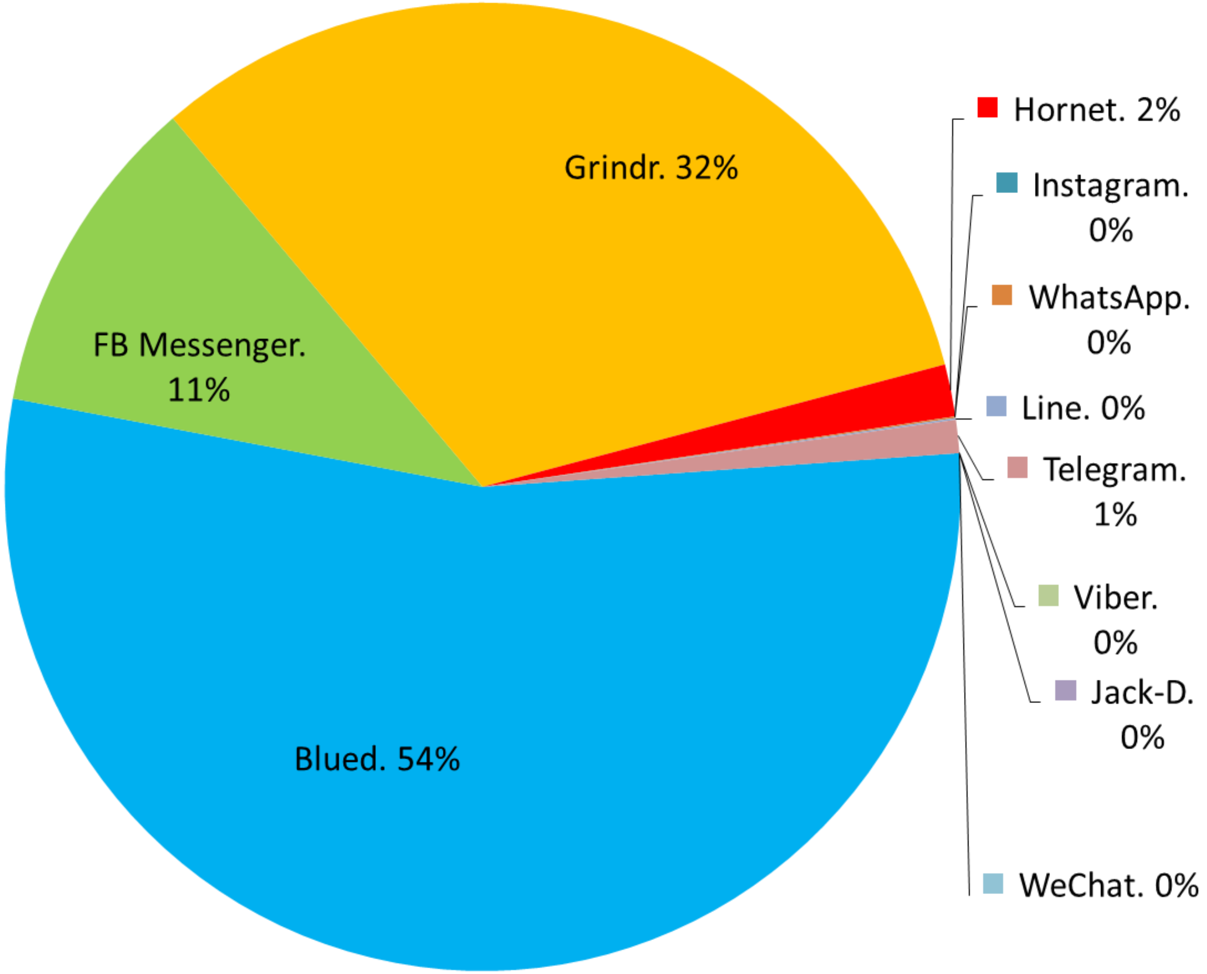

MET LAOR PAGE

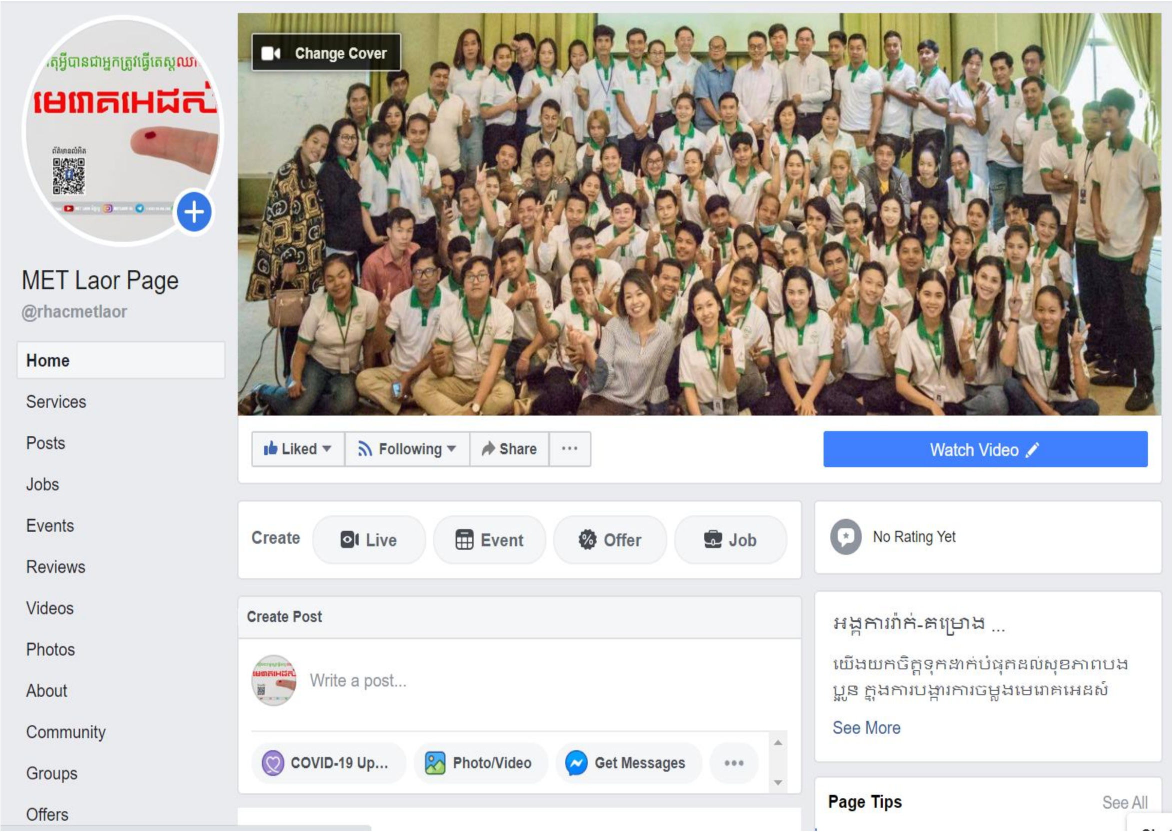

4K

ការចូលគាំទ្រ និងអភិបាលពីមន្រ្តីសង្កាត់សាលាកំរើក ខេត្តសៀមរាប

សកម្មភាពអប់រំតាមរយៈរថយន្តចល័តពេលយប់នៅស្រុកភ្នំព្រឹក កន្លែងប្រមូលផ្តុំនៅភ្នំ53 ដែលមានការចូលរួមសម្របសម្រួលពីអាជ្ញាធ៌មកភូមិឃុំ ខេត្តបាត់ដំបង

បទពិសោធន៍ និងបញ្ហាប្រឈមដែលជួបប្រទះ

ល.រ	បទពិសោធន៍/បញ្ហាដែលជួបប្រទះ	ដំណោះស្រាយឬស្នើបន្ត
០១	-អតិថិជននារីនៅតាមសេវាកម្សាន្តក្នុងវ័យក្មេង មិនមានពត៌ត៌ច្បាស់លាស់អំពីមេរោគអេដស៍ជំងឺអេដស៍ និងវិធីសាស្រ្តការពារផ្សេងៗ -បដិសេធថ្មីខ្លះមិនចូលរួមក្នុងការធ្វើតេស្តពីចុងម្រាមដៃ	-ក្រុមការងារបន្តអប់រំរាល់ពេលជួប និងឱ្យគាត់ស្វែងយល់តាមការផ្សព្វផ្សាយពីបណ្តាយសង្គមផ្សេងៗ -ស្នើដល់ការសហការពីម្ចាស់សេវា និងមេកាហាង
០២	ភាគច្រើននៃក្រុមអតិថិជនវ័យក្មេងដែលបានធ្វើការទំនាក់ទំនងតាមបណ្តាយសង្គម គាត់មិនបានដឹងពីបញ្ហាមេរោគអេដស៍ ជំងឺអេដស៍ ឬជំងឺឆ្លងផ្សេងទៀត	បង្កើនការអេប់រំផ្សព្វផ្សាយតាមបណ្តាញសង្គមនិងនៅតាមសហគមន៍ឬសេវាកម្សាន្តបិតបដាអប់រំផ្សព្វផ្សាយ
០៣	ក្រុមMSM វ័យក្មេងមួយចំនួនមានការប្រមូលផ្តុំ ក្នុងការប្រើប្រាស់សារធាតុញៀននៅតំបន់ដាច់ស្រយាលក្នុងតំបន់មួយចំនួនហើយប្រឈមនឹងការរួមភេទជាក្រុមដោយមិនបានការពារ	ស្នើអជ្ញាធរមានការអន្តរាគមន៍ និងជួយសម្របសម្រួលក្នុងសហគមន៍
០៤	មិនមានស្រោមអនាម័យគ្រប់គ្រាន់សម្រាប់អ្នកមានតម្រូវការផ្លូវភេទ	នឹងបង្កើនសេវានិងទីតាំងដែលអាចរកស្រោមអនាម័យឱ្យមានច្រើនជាងមុន
០៥	បាត់បង់ការជួបអប់រំនិងធ្វើតេស្តឈាមក្នុងអំឡុងស្ថានភាពកូវីដ-១៩ ក្នុងត្រីមាសទី២ (មេសា-មិថុនា)២០២០	ផ្តល់សារអប់រំតាមបណ្តាយសង្គម និងណាត់ធ្វើតេស្តឈាមខ្លះសម្រាប់ក្រុមដែលនចល័តក្នុងអំឡុងពេលត្រីមាសកន្លង។
០៦	ខេត្តសៀមរាប ៖ ហាង ខារ៉ាអូខេមួយចំនួនបានកំពុងបើកដំណើរការ ប៉ុន្តែមិនអនុញ្ញាតឱ្យក្រុមការងារចូលអនុវត្ត	-បន្តទំនាក់ទំនងជាមួយនឹងម្ចាស់សេវា និងមេការហាង

ផែនការបន្ទាប់របស់គម្រោងបង្ការអេដស៍ភូមិភាគឧត្តរ

១.ចូលរួមជាមួយនឹងបន្តយុទ្ធនាការផ្សព្វផ្សាយតាមប្រព័ន្ធអនឡាញជាមួយមួយនឹងមជ្ឈមណ្ឌលជាតិ NCHADS

២. វ៉ាក់បង្កើនការផ្សព្វផ្សាយតាមបណ្តាញសង្គម តាមអនឡាញ3.0

៣. បង្កើនការផលិតវីដេអូអប់រំ សាច់រឿង កិច្ចសម្ភាសន៍ជាមួយអ្នកដែលមានឥទ្ធិពលដល់ក្រុមយុវជនវ័យក្មេង។

៤. រៀបចំកិច្ចប្រជុំពិគ្រោះយោបល់ស្វែងរកបរិយាកាសគាំទ្រពីអាជ្ញាធរដែនដី និងគណៈកម្មាធិការអេដស៍ខេត្ត ។

៥. បង្កើនកិច្ចសហការជាមួយនឹងអាជ្ញាធរដែនដីសម្រាប់កិច្ចសម្របសម្រួលជាមួយម្ចាស់សេវាដែលមិនទាន់ផ្តល់ការសហការជាមួយក្រុមការងារ។

៦. ផ្សព្វផ្សាយពីសេវាផ្តល់ការប្រឹក្សានិងតេស្តឈាមដោយមានផ្តល់ស្រោមអនាម័យដោយ ឥតគិតថ្លៃសម្រាប់ក្រុមបុរសរួមភេទជាមួយបុរស។

៧. អតិថិជនMSM&TG ដែលបានធ្វើតេស្តរកឃើញប្រតិកម្មហើយ ភាគច្រើនក្រុមគាត់យល់ព្រមទៅធ្វើតេស្តបញ្ជាក់និងចុះឈ្មោះព្យាបាលក្នុងពេលវេលាភ្លាមៗ។

សូមអរគុណ